第九千七百三十九號

叻報

The "Lat Pau" Chinese Daily Newspaper.

Telephone 330.

德律風 三百三十號

本館在哥打實得力門牌十一號

PRINTED AND PUBLISHED FOR THE PROPRIETOR BY YEAP KWEE HOON AT NO. 11 CROSS STREET, SINGAPORE.

ALHAMBRA

翳南嗎勝影戲廣告

啟者特字通知 諸君共鑒本班由亦不里月一號起遷往鄰屋爲戲場而仍由美芝律出入因爲本班主人急欲在于現在原址建成新屋之故現在暫用之戲場凡爲各號椅位皆設電燈電扇其路雖由美芝律出入而特別鋪墳不慫泥濘雷天雨時摩多車馬車手車由美芝律入直至本班大門而出美女律凡爲官位一號二號三號皆設有新到新式可開可合之交椅其餘二角半及一角之椅位亦已另換新椅利便異常 玆本班定於廿五號即本禮拜六晚起開演新戲名曰威力此戲甚久計有五捲之多同演者二十二人其妙處不能言喻再此戲不過在坡開演六晚即將他適 諸君有賞奇之癖者祈早惠臨幸勿交臂失之也

・官位每椅銀二元 留存位每位一元半

一號位收銀一元 二號位收銀五角

三號位收銀二角半 四號位收銀一角

英一千九百一十六年八月一號

小坡電影戲班翳南嗎勝謹啟

PALLADIUM THEATRE.

啟者特字通知巴勝黏乃新設戲園坐落烏節律與東陵巴虱相對此園建設大半爲演影戲而成茲由然花里月廿二號拜四夜起每夜八點開門九點開演影戲玆有極好之劇本三四齣每夜影演以供 諸君快睹又已定早不哇里月十八號拜三特演日戲以便童子來觀是日五點開演各號椅位童子均收半價本園所定規則乃是各種人在園內皆得平等之權利及所設椅位電火電扇等一如現在英京之大戲園又本園位價較之他家更廉供望 諸君勿吝小費而失此機會來觀現有之精美戲園爲禱 諸君有欲先購入場券者請赴士庫街羅敏申公司隔鄰摩直里公司採購每日由十點起皆至五點止夜在勿勝士嘞沙律許公司出售每日由下午五點起至又九點止玆將價值列左

官位六椅銀十元 官位每椅一元五角

頭號位收銀一元 二號位收銀五角

三號位銀二角半

英一千九百一十四年正月十五號

督理事人力士多士謹啟

補血靈丹

啟者人身強弱觀乎血之充足血旺則強血少則弱故人欲強壯身體須補養氣血欲補養氣血非服華大保利無魚腥氣味之鱉魚肝油不可蓋華大保利之鱉魚肝油能養血補腦舒筋活絡生長肌膚諸君試服方知其妙如欲購買各藥房均有寄售諸君請到採買便安此佈

WATERBURY.

英一千九百一十三年二月廿五號

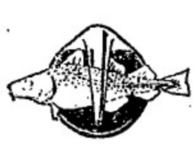

減價廣告

啟者敝老號宜香烏龍茶條雅潔氣味清香久已中外通行玆爲擴張茶業起見再製玉花名種名爲芳香宜配親躉到叻稍售志在推名不計現利每件置本廿元特減爲八折被售處仍在山仔頂龍生利內 諸君光顧者乞認玉盤任業者之集此佈

民國三年四月十五日

西歷一千九百一十四年冥月九號

蔡宜香謹啟 叩

論說

哀平民

天地生民。國家保民。宗教救民。故民生於天地閒。而能一戰勝於禽獸。再戰勝於洪水。三戰勝於人妖滿盈。至於今緜緜延延。生生不已。孰謂非賴是之故哉。蓋緣天地以覆載生民。國家以法律保民。宗教以道德救民。以此三者。延而爲無禽獸之設備。由是一般平民之衣食住。庶不致被禽獸洪水人妖國盜之消滅殆盡也。且雖至愚至鈍至庸至怠之平民。亦獲起居優游光天化日之下。無古今無中外。蓋同出一軌耳。溯自西歐北美科學發明以來。資本家之壟斷。漸達極點。救濟法之研究。亦日出而無窮。雖其流弊多端。平民痛苦。然天地仍生民。國家仍保民。宗教仍救民。是平民之猶未盡哀也。吾國在滿清末造。某地水災。某地旱災。屢見不一見。迨革命之旗幟一張。滿目瘡痍。哀鴻遍野。近雖共和告成。政務就緒。而贛寧之變生於前。白狼之亂繼於後。盜賊蠭起水旱屢至。或流離凍餒。或溝壑難塡。此天地失其生民之道。而平民之可哀者一也。

再稽清室入關。放任爲治。國家對於平民。只剝取而無培養。平民對於國家。無論凶樂之歲。租稅之負担。年弗能逃。由是經濟之恐慌。日甚一日。神州元氣。斲喪無餘。又加起狄乞盡。徒增平民之負担。民軍四出。豈徒然哉。方今甫奠國本。戎馬倉皇。政治之補綴。已不暇給。嗷嗷者又誰過問耶。知一般平革命元勳偉人。要勞存心。揮霍成性。今日揮去數十萬。明日揮去數百萬。民膏民血。如沙如泥。孰知用之不盡。而取之有盡耶。此國家失其保民之道。而平民之可哀者二也。

若夫三代以降。政教分歧。於是上知有政而不知有學。仲尼崛起。删詩書。訂禮樂。修周易。作春秋。以爲萬世法典。而民到於今。受其蒸蒸陶淑。唯是人心不古。道德遂流於虛僞。不足以濟摩人心。至於佛家以救世爲方針。耶家以兼愛爲目的。其方針目的皆善。然徒趨於木偶之裝飾。廟宇之煇煌。毫無利民之組織。而第增其迷性方也。此宗教失其救民之道。而平民之可哀者三也。

有是三端。吾平民得存於天地間者幸也。然則平民之可哀。其將何以免之。雖然。水患旱災。天道之變化。然人力足以牽制之。挽回之。則是仍望諸吾國之國家。與夫吾國之宗教爲可也。國家有何道。日盡其保民之道可也。宗教有何道。日盡其救民之道可也。苟吾國家盡其保民之道。吾宗教盡其救民之道。則吾平民庶不至可哀也。此記者所旦暮馨香禱祝者耳。

命令

九月四日大總統策令

○財政部呈請任命雷多壽兼任甘肅官錢鑛局監理官應照准此令

○又令教育部呈請任命湯中調署參事易克臬調署司長應照准此令

○又令調任安徽巡按使江蘇巡按使韓國鈞呈請將審查暨試驗及格分發江蘇之知事張宗儒試署溧陽縣知事周瀛試署吳江縣知事陳常華試署宜興縣知事杜芝庭試署淮安縣知事白廣厚試署泰縣知事段士琛試署東海縣知事應照准此令

○又令陸軍部呈請將孫翊授爲陸軍步兵上校王敦徐承業均授爲陸軍步兵少校應照准此令

○又令陸軍部呈請授劉寶善賞國賓丁香玲鄭明山顧灝曾爲陸軍步兵上校尤巡業汪榮綬爲陸軍步兵中校李弼舉爲陸軍騎兵中校應照准此令

○又令交通部呈請將參事何啟椿敘三等僉事王國楨畢承湘楊宗禮齊之龜徐洪傳潤璋與恩壽技正羅國瑞曾廣勳徐中哲均進敘四等等語應照准此令

九月五日大總統策令

○王瑛芳給予二等嘉禾章陶德琨給予四等嘉禾章此令

本館專電

本館接廿四號叻打由英京發來專電云昨有不知何國之飛機忽從空際擲擲炸彈落於奧士得攔士境（乃荷蘭南目省之會城距里只十九英里）荷軍以炮擊之不中旋即駛去

頃接新金山雪梨電稱德國所屬那盧島（乃太平洋之頑石島內無綫電之總站現已失陷今該島已陞豎英旗但仍准德國官員在此駐紮自此而後德國在太平洋一帶所有無綫電站均被毀壞已無一存矣

廿三號電稱官軍據報所通佈海軍大臣報稱英國海軍飛機隊昨攻德屬那施眷（在來因河畔距高祿廿四英里乃德國西方之緊盛地）之尾卑隊飛機營計毀德國飛機甚夥惟猝難悉其確數因從高而下相距遙遠故不能十分清晰也

本館譯電

廿三號呂打特別約電稱奧屬加剌交人民現已遷徙紛紛說者謂奧國或棄此埠以俾俄國亦未可知○德國官場已承認其擊毀康境教堂之事并無隱諱○廿二號來電云倫敦太晤士報有載德軍在亞尼死之事并云多有德兵之屍體從山上溜下落於英軍之前至英軍以所大勝之由則因其軍官最爲勇敢於是感動諸軍莫不捨死忘生有進無退故雖仰攻亦能將德軍殺退也○法國某報之訪員曾與德俘晤及詢兩河德軍之敗而諸俘咸不肯信其語皆謂此戰業經吾皇宣佈我軍大勝吾皇無僞斷非子虛等語○英海軍大臣昨在利物浦募軍會中演說內有云下付伊士吳士君（英國大將師）不日即當領軍出戰惟願吾將垂諾早日安奏凱歌以慰吾人之願望云云○同日來電言有英國郵船名埃及者近在亞山海中遇一虛驚之事頗覺可駭可笑先是該郵船正在帆俾西風之際忽遙見一軍艦似係商輪臨時改爲軍艦者該艦高懸號旗命郵船停輪候其查驗該船見其來意不善乃不顧而去盡其輪力鼓浪而行詎該艦竟追之不已郵船無奈乃在船中滑途四放無綫電音以請英法軍艦援救追至馳抵弗里喝之海面始有英法軍艦據其電語於是相率馳至郵船至是乃敢停輪未幾來艦已經赶近細爲審視始知來該艦非他卽法國海軍之艦也彼此詢明其故乃相與捧腹不置

法領事電

法國駐坡領事接廿二號巴黎電稱現據目擊官佈我軍所佈戰綫之內計由烏施河至奧勿里一帶迭經德軍再來攻擾然皆不能有效迄今德軍在烏施河之左岸者已不敢再自退作奧勿里所駐之德軍則猛撲苗施河之上游然亦毫無效力○前日我軍俘獲敵人甚衆○俄軍昨在亞里會大勝窮追奧軍後隊并攻奧之普勞實剌炮台○又接廿二號俄京電稱俄軍現仍追攻奧軍屢獲勝仗然奧軍抵死不退猶欲希冀背城借一但俄軍之攻甚勞實剌者異常奮勇該處有炮台二座及卑鯨尼之鐵路均爲俄扼奧軍紛紛而退且有逃竄不及避於炮台之後以冀暫延殘喘者

選電

○三日北京中日記者俱樂部歡迎日使日置氏日置演說謂中日雖時有齟齬吾人應關心者卽在不以此小齟齬遂誤入局

○駐京德國代理公使瑪爾桑男爵九月三日聞日軍在龍口登岸消息卽向外交部抗議日本破壞中立並詢問中政府將如何對付中政府如無對付方法則德國對於此項破壞中立之舉動及因以發生之結果而害及德國之產業者自有對付之權瑪爾桑男爵於中政府宣布中立區域後復照會中政府謂此舉在日本已輕破壞中立之後獨使德國之敵人佔其便宜且未經德國許可故德國不能承認云

○膠州大水漫野有百里之廣威陽（譯音）附近鐵路土堤衝毀四十餘里一時雖以修好衆信德人必不從事修之衆意大水將有碍青島之防務蓋本年農田可望豐收今遭澤國則青島所受四鄉之糧食爲數必寡故守軍或將被逼動用陸地開始封鎖前存儲之糧食云

○路透特別訪員曾乘舢板由成陽前往膠州爲大水衝至青島五英里內未見一德國兵艦領上氣象一若和平之時路透訪員處於舢板三十小時之久不能得食一路皆見種種慘狀村落被淹人民遷居小船之上且有攀登屋面者所糧高粱等物均飄入海內

○據日本海軍司令報告九月五日有海面飛機兩隻飛至青島之上偵察動靜以炸彈擲擊無綫電報局及兵房一機曾受十五彈兩機均安然飛回

○日本首相大隈伯爵在國會答議員之質問否認內閣解決對德問題受元老院運動之說國會特別會議期已展長三日

○星期六日日本海軍飛機之飛於青島天空者且曾以炸彈擲擊糧食庫于彈皆未能中之且未有所損傷

SOLE AGENTS,

JOHN LITTLE AND COMPANY, LIMITED.

然里直公司廣告

本標之威實杞酒銷場甚廣每月沽出一千餘箱其價每罎申九元稅餉另算此項酒在叻沽賣已有廿五年之久

至今依然暢行不已并無他標之酒可如此酒之價廉味高者　諸君試沽飲之便知此酒之佳有非等閒可及也

英一千九百十四年五月廿一號

然里直公司謹啟

仁番底拿粉

敬者特字通知　仁番底拿粉（infantina）此物一如可代替乳若服此粉能發生人身之血肉筋骨其質即時消化能供補生夢入之食料又極能補血此乃代替牛乳之第一佳品食後腹中不致酸味及不生風能治瀉瀉之疾及食不消化之疾不必另服他藥而食此粉十分利便其味又甚佳　諸君欲此粉請觀此粉礶外所貼仿單及圖便悉此佈

大英一千九百一十二年十月十四號

德國神農大藥房謹啟

美奧施甸粉

敬者特字通知　美奧施甸粉（Bioctin）十分適口此物係用牛乳及雞卵所製服之甚易消化其法和以雞子黃十巴仙係照醫生夏晏閩君及亞進非君之定制而成雞子黃乃係補益腦髓骨髓等最需之品及治勞傷之物是以美奧施甸粉乃係老人與童稚必需之物若食此粉可用　沸水　冷水　牛乳　茶　加九　酒等和服　大人每日三次每次用此粉兩茶匙　童稚用一茶匙　諸君欲悉詳情請閱樽外仿單及試服便知其功用此佈

大英一千九百一十二年十月十四號　德國神農大藥房謹啟

THE BORNEO COMPANY.

敬者特字通知　諸君勿使君之屋等字被白蟻所蝕及其自腐則須用柔尼來逸（Jodelite）此物可以保守木料若　諸君已有樹乳園者當將樹乳樹後解用此柔尼來逸而勿用烏油如是則此樹可保免被白蟻及他種之敗壞樹乳樹之皮若能用此柔尼來逸塗之可以速于再發而諸君採購柔尼來逸必須認明勿誤購假物此物可赴新嘉坡多及柔拿美公司慕娘公司　吉隆坡檳城夏巴　麻六甲勃蘭打士公司便能採購此佈

西一千九百一十二年正月二十號　慕娘公司謹啟

嗎根代兰鋪有利銀行告白

敬者本銀行創設有年茲將本行情形詳開如左　本行批准共銀本銀一百五十萬磅　取定本銀一百一十二萬五千磅　已收本銀五十六萬二千五百磅　儲蓄積款共有四十六萬五千磅　本銀行總寫字樓在倫敦　凡諸仕商寄本銀行之款其一年限期者以四巴仙息算　六個月限期者以三巴仙半算　三個月限期者以三巴仙算來往短期數則以二巴仙按日計算凡向銀行廠貸之生理本銀行均可承造　諸君光顧請移　玉趾臨商面便妥

大英一千九百零九年亦不里月十六號

嗎根代有利銀行駐叻總理人見卜士嗎臘啟

CONNOLLYS'

"4 4 4"

RUBBER TYRES.

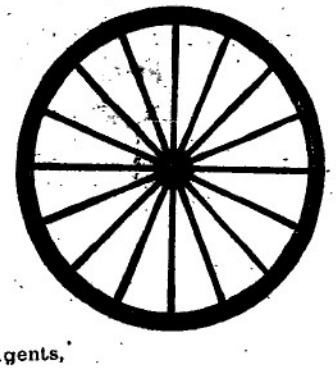

Sole Agents,

The Union Trading Company.

英國高路厘有限公司

超等馬人力車車輪樹膠条

商標 [illegible]

此車輪樹膠条本坡所沽人力車及馬車各大商店均有代售替行　諸君光顧幸留意焉

新架坡總代理人美隆洋行

MEDICAL HALL

新製專治淋病藥丸廣告

（第二）

肝那山藥丸乃專治各種淋病之新出良藥服即止痛數點鐘久其效驗顯然其病即愈有病者請試服之當知此藥之利益爲何如也

西歷一千九百十年十月廿八號

發賣處新嘉坡德國神農大藥房謹啟

THE BEST MACHINE

The "Veloce"

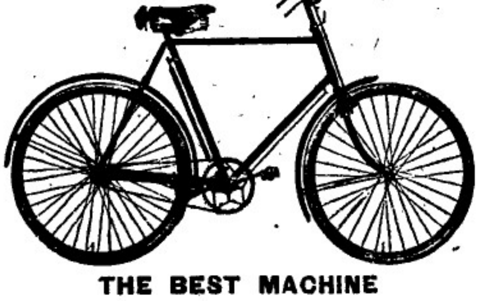

THE BEST MACHINE

Sole Agents,

The Union Trading Company.

36, ROBINSON ROAD.

SINGAPORE.

英國美路有限公司

腳車　電腳車　發行

本坡各名誉車店均有代沽

新架坡總代理人美隆洋行

英一千九百一十四年正月九號

叻報附張

每日隨報附送
星[illegible]虛[illegible]停刊

特別紀載

青島問題之外論

▲英文京報之近論　八月三十一日英文京報云關於歐洲戰爭期間內日本之分役　分役二字蓋戲劇中飾何角色之意　常有自東京來之半官的誠懇宣言則於擯除對於日本涉身戰事之疑懼必多所裨益在東京及倫敦已由官場宣言謂日英二國政府全取一致之行動日本政治家屢次聲明其政府之意旨將嚴守日英同盟之條欵及與美國所結之條約以及對於中國之實言並已聲言此次在山東之行動將不越合法與必要範圍之外且謂日本政府將並可以被作侵犯中國領土之猜疑者而不為也日本政府之意旨及其誠守實言可於日本當道之限制中國革命領袖在日本之舉動見之聞中國政府曾將滿意日本保守中日二國利益之意向日本政府聲明云

當此誤會猜疑交集之日不幸而大阪某新聞有駭人聽聞之載記所謂中日新協約六條者中國各報群相登載指為侮辱中國侵犯中國之獨立其結果乃至在北京曾現有人起反抗日本之舉上星期六本星期日有衣冠楚楚之中國少年分散傳單謂中日新協約將使中國變成日本保護國諸著名人將集愛國志士以備與日本抗議並請人加入團體以救中國苟此等舉動果有海陸軍官在內則若不速加禁絕其所生影響甚大故本館（英報自謂）聞北京警廳已禁止散發傳單之信不勝欣慰本館謂之中國官場知中國政府並未接有所謂中日新協約者聞日前參政院開秘密會議外交次長曾出席君親自到會聲明政府並未接到日本政府之提議日本若果有如此侮辱中國之舉在中國人一方自不免發生懸感本館則深滿意於日本內閣從無類此之懷抱而有關中日關係之提議無有足使中國人發生猜疑者也

本館　英報自謂　曾力言戰爭之事不宜波及中國海岸中國政府當可深信日本之遵守日英同盟條約不作蠶食中國之謀矣日本若果有此意今日為其最佳機會誠無疑義然日英同盟所及之範圍包括東亞之日英二國屬地印度亦在其內日本日前未必願招中國之怨致生未便也日本佔據青島於德在中國商業加一大打擊若日本之出於此舉為增進其國商務之機會則英與中國均無發生恐慌之理由英國固知日本之涉身戰事不能無所酬也當此英國軍力財力正受試驗之時日本之助英深為可感若英國而須計算日本之侵陵則東亞形勢當為之大變矣日英同盟宛然使英國得盡力歐洲無他顧之變近年來之猜疑誤會亦有渙然冰釋而代以日英通力協作之希望卽此以觀中國可以無恐在日英同盟有效期間內中國仍能保守其領土之完全也

南洋

爹崁中之華僑　◉小呂宋訪函云德輪船般島由庇能埠開行日前抵三寶顏埠該輪不敢續往香港因寄錠於該埠船上有閩粵搭客百餘人擬轉別船開發船主要每人交給轉船費五元搭客中經交給者達百人餘無力繳欵者現未查悉其數詎該船主既收欵後乃不代轉船票而該搭客又為規例所限不得登岸遂困守船內進退維谷後不知經幾許艱辛始得託該埠華僑代寫一函於廣東會館請該會館代為設法聞廣東會館已於星期六晚召集開會討論該事衆議廣東會館不過社團中之一恐無力交涉此事理應由領事代僑民籌畫遂決議推舉代表將該函交領事請領事向之交涉後舉出王燦三謝耀南兩君往領署磋商據王謝兩君謂劉領事已答應向德領事交涉云若然則劉毅鑒於前次之失此次或能力爭亦未可知惟幸毋敷衍了事余　訪員自謂　不禁拭目以觀其結果

以博士為鹿而餚之　◉小呂宋函德人某為昆虫學專家柏林博物院特派來菲專收各類昆虫入院以備研究拜四日遊于剌吽那埠深入馬希希山不毛之地是時晨早十一點鐘蛇行入一深洞攀籐附葛而入忽聞鎗聲已中肩部回首一顧瞥見一土人持鎗追來彼時他便醒悟有人去謀害遂疾聲喊救土人旋卽遁去彼亦痛極倒地良久始鼓力疾起身惟痛極乏力乃驟時踏入土婦屋內土婦一見卽奪門而奔德人遂顛而之他土人望風而奔亦如之幾歷艱辛始與一土人遇乞其扶擁始由彼舁往一土人醫生屋內將彈子由背取出惟尚有一彈深入胸部昨日三午三打鐘已由火車運入大埠送往總醫院施救聞胸部之彈至今尚無法取出候他體足始能再施救治云云據德人云該土人之所出此者想係因他誤己為鹿所至觀其一喊救之聲彼卽遁竄矣聞該土人尚未弋獲云

諧著

某富翁之一夕話

某翁持千錢至上海作小經紀家漸小康意洋洋甚自得也常爲大言曰致富有奇術愚人自不識耳昨日太無事報訪員特往遺翁并乞相授奇術翁曰此訣不傳汝以百錢爲予作談資則授汝末幾携錢請教者俱至翁與之坐曰求富小技耳汝等先治其外賊後治其內賊則起家之道備矣衆曰何謂外賊翁曰外賊有五眼耳鼻舌身是也眼好是美色嬌妻艷妾非金屋不能貯我一毛不拔姘一孀婦所好子亦所以延宗祀耳喜聽好音絲歌樂部非金錢不能諂我游四馬路站小廚寒對面與野鷄爲伍既聆五音且親芳澤餘備藝聽之娛若麝龍涎麝香水是皆受鼻之愚我塞而不聞終日臥禹糞堆亦不減其樂致山珍羅海錯則更受舌之欺我當食時出候路側有挑食餘飯菜過者必強而取之五味俱備未嘗不飽至孑然一身夏則細葛冬則重裘爲禍實甚我夏遵皇古之制樹葉作衣冬則求施棉衣以自衛過年四季不費一文此五者皆治外賊之訣也衆曰何謂內賊翁曰內賊亦有五仁義禮智信是也仁爲罪魁得施濟衆所費特鉅我以紙元寶運動神靈誓不妄行一善省卻許多揮霍匹夫仗義破產亦復自苦我以利則忘落得一生享用至禮尙往來世人太不憚煩我來而不往先占便宜糊塗爲致富秘訣只須一味混沌便可長保幸福若千金一諾殊屬無益何如口是心非使天下知我失信來無跡門之請此五者皆除內賊之訣也總之不愛臉不好名不惜廉恥不顧笑罵持斯以往有恒心者有恒產百萬之富猶反掌也有志者善爲之衆遂唯唯而退

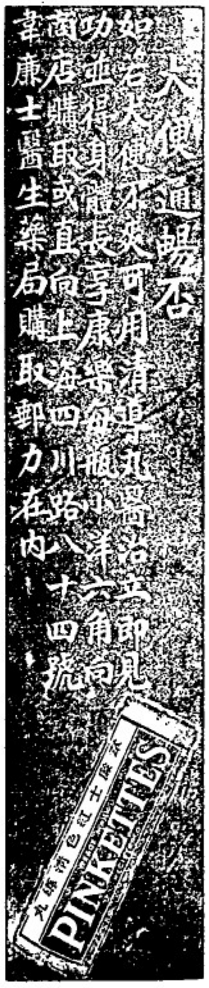

紅色清導丸向新加坡韋廉士藥局購買每瓶新加坡銀五角郵費在內

韋廉士大醫生紅色補丸

爾曾胃失消化否

大抵暑氣蒸人每致胃失消化飲食少進者比比皆然其故因血熱以致稀淡無力則內臟中消化力隨減不獲全收滋養之效果矣胃口失調切宜嚴防幸勿輕忽視之因胃失消化乃是夏令各症第一顯著之病狀也　韋廉士大醫生紅色補丸乃是炎熱國度所最通用之良藥在熱帶各國卽一年之中有九個月炎天之處亦最適用者也因是丸之功用能造血補血清血血液充足消化機自然有力胃口自味出於天然自今日始請購試一瓶服後自覺胃口復原食量增與自覺精力驟增昔日之纏纏額乏困苦一律消除淨盡不復再見矣　韋廉士大醫生紅色補丸天下各處藥房商店均有出售或直向星架坡土庫街頭韋廉士醫生總藥局函購亦可　價銀每一瓶一元二角半　每大瓶七大元　星架坡繳郵費在內

准能開胃

茲有最好機會給與　諸君因有英國所製之頂上句蘭烏蜜酒價甚相宜　諸君宜亟試取用之勿失此機緣也

英一千九百十四年七月廿九號

牙直里有限公司謹啓

此標牛乳曾供大英君主五印度大皇帝飲品及曾
承伊英國海軍衙門兵部衙門印度事務大臣衙門應用

"Nestle and Anglo-Swiss Condensed Milk Company (London)
Singapore, Penang, Kua'a Lumpor, Bangkok"

MILKMAID MILK.

特字通知女人標牛乳天下銷流至大

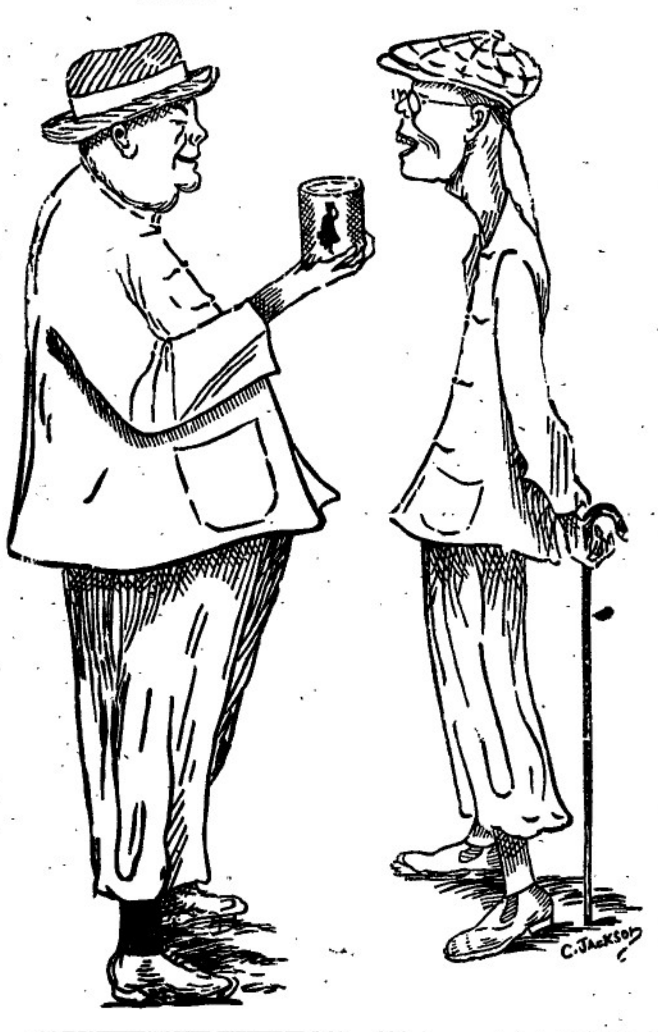

以上之圖乃是身體強壯之人向身體羸弱之人說明他得[illegible]有力之由
令身體強壯羸弱因為千母當予幼時常將濃稠之女人標牛乳供予飲
料而至今仍飲此標之牛乳當予出外遊歷時常攜女人標之樂稠牛乳
名曰原質之女人標牛乳因為予知若飲此標牛乳可免患病飲水爛症
病此乃最好牛之乳及其乳皮並非濫稠及稍味之牛乳而又不雜他料
倘若看諸君　欲得強壯一如上圖所繪強壯之人當不作羸弱之人則
必常飲女人標之牛乳此標牛乳天下各埠均有出售而且四州府及本
坡國家均常取此標牛乳以供醫院需應之用
英一千九百一十年七月三十一號

二

敬者特字通知此標麵線及線粉乃是上等之物向來未有如此精
線其味甚香及線周最上　諸君有欲身體康強者須食此標麵線

麵線

線粉

及長粉為要凡各發賣礦頭之大間行店皆有出沽
英一千九百一十三年二月廿五號

朱有蘭名茶廣告

本號親自督製包種名茶質美味香甚合衛生且取價克己刻已陸
續運到　諸商賜顧祈即惠臨茲將各種名茶臚列於後
二兩一百六十四包鹿嘜包種茶　二兩庄一百六十包鷹嘜銀針
茶一百斤散庄頂舊清遠茶　四兩一百六十包頂舊清遠茶
八兩庄一百六十包六安茶骨　八兩一百包頂舊清遠茶
民國三年元月六日　朱有蘭謹啟

總批發處日本大阪東京藤澤樟腦本舖

香晶者香水之原料也採自花之精英加百鍊之精製凝脂膩結
成香晶其香氣之襲人比蘭麝而獨擅丹桂而尤佳纖纖錦衾香久
不散沾濡衣袂香遠益清若夫風動珠簾則時飄蘭麝撲人眉宇亦
遍惹芳芬非獨合乎衛生以辟途中之不潔行人樂為之迎風駐足
領略此香晶之特品矣本品出世以來淑女騷人爭購用者不知凡
幾倘荷賜光顧試用便知此品高尚全美經濟特質也
英一千九百一十四年五月六號　巳

代售處小坡大馬路門牌四百六十四號
日本賣藥有限公司

金雞納樹補劑藥酒

Serravallo's Tonic
(BARK AND IRON WINE)

藥酒發售　○啟者此藥酒由德國皇家大醫生專心博考知
有金雞納樹產自德國尋如榖栢採之其醞兼配提神益氣靈
芝釀造而成昔年曾經呈送英國英國
法國奧國俄國及天下諸大邦統計由
各國皇家大醫士三百餘名考驗獎賜
手書共三百餘緘純係稱贊此酒之功
崙治男女氣弱血虧精神困倦筋骨疲
痛不思飲食胃口呆滯頭眩眼花心驚
恍惚不成寐寶虧失調小便淋濁如癥
等症艮寒發冷瘧症以及婦科月經失
調或臨經腹痛人弱愈後欠補有疾無
疾皆可酌量而飲大能補體使人飲之
能發頭肥體永無疾病相侵本局開創
經三十餘載歷來不惜貲本盡心製煉
藥水藥油藥酒丹膏丸散屢經試驗而
德君醫生保赤存心無論內外新奇難
症請醫診視藥到回春貧者不論家
藥貲概免謝儀倘蒙惠顧新到本藥房
選沽自當格外從廉此佈

請認此標為記

西一千九百十年十月廿九號
新嘉坡土庫街德國神農大藥房謹啟

The Asiatic Petroleum Co. (Straits Settlements), Ltd.

CROWN OIL LANGKAT　[illegible]冕標
日出標
LAMPGLASS OIL LANGKAT　燈標
M.T.M.B.&L. LANGKAT　龍標
十字標

敬者特字通知本公司所售第一馳名上品土油 燈油
蠟燭及第一馳名敏申油　諸君有欲採購者請赴
下列之店號均有寄沽
檳勿里芝律門牌二百四十六號振發興
奧芝律門牌三百零三號怡興
沙九勝律門牌二十三號振光
奧芝律門牌三十號恒裕成
兩旁所印之圖乃係本公司商標此佈
英一千九百一十二年十二月十二號
衣沙直土油有限公司謹啟

要聞

戰事影響之北京維持

▲照覆公使　聞駐京英國公使於去月二十三日照會外交部公關於青島問題二十四日上午外交部即有公文照覆該公使內容甚密聞前霖夫長復往英使館會晤朱邇典公使關係該公使對於英日同盟與德國之青島交涉及遵守中國中立並保全東亞商務提出最良好之辦法惟內容甚秘無從得其真相誌之以待續訪

▲連召會議　二十四日午後四時政事堂中立事務處曾分知國務卿及黎副總統並外交陸海軍交通等部各總長又另請總統即時特開臨時會議統率辦事處蔭昌王三辦事員各級軍官亦均蒞總統同時出席所議內容聞係為山東泰武將軍靳雲鵬巡按使蔡儒楷現有最緊急之要電請示機宜餘未細詳據聞會議時統率處唐在禮總務長及中立處陳懋鼎等各員分任起草政令等件會議畢即由總率處及中立處分電該省謂係訓令三道詳情無從探悉又聞該處星期一上午十一點餘開聯席密議由總統主席出席之人數頗多會議一小時餘所議仍為關於青島問題聞已將完全解決開議後曾由該處通致駐日陸公使一電駐美夏公使一電並特致駐英德兩公使各一電皆為當時所議決之各事云又聞二十三日總統府接得山東靳將軍蔡巡按使密電一件遂於傍晚由辦理中立處在崇雅殿召集緊要會議總統參謀總長國務卿均出席時間頗久惟關防嚴密詳情甚難探悉畧聞人云關於青島戰事區域之限制及關於戰事之計畫等事業已表決云

▲封呈內容　政事堂昨日封呈大總統要案一件探其內容關係代遞財政討論會周子沂會長所呈關於中立期內用款籌款情形略謂該會於近數日間分會財政交通等部及稅務處暨鹽務署並各省巡按使預籌中立籌備費之問題已議定統核京外認定者已達三百萬元至若何籌措外間無從探悉

▲宣布禁品　中立辦事處昨奉總統提交要案一件略謂查各國戰時禁止品參差不一各有規定我國既嚴守中立自應按照戰時國際公法詳查各國之戰時禁止品分列清表通飭各省地方宣布以昭慎重等語該處奉飭後刻已入手規定矣　未完

金萬成精製雪白梳打發售

本號自辦福家藥料化學精製雪白梳打并鐵桶寫文藥賤沽售價甚相宜蒙中外紳商光顧自應接不暇之勢外水貨到隨寄決無延悞發行所丹戎吧葛振成山口電車路邊門牌一百一十九號

甲寅年七月十九日　金萬成號啟　卡

承頂聲明　○啟者兀力仁牙律門牌二百二十七號榮順興經營牲畜生理原係是李亞米○即李源順 黃亞蓮二人合創今因黃亞蓮志欲別圖願將牲畜生理及器物等項與李亞米承受已于陰曆七月初壹日經請公親核算明白將應得本利銀領回清楚從此生理倘虧係是承頂人造化與黃亞蓮無涉自頂之後倘黃亞蓮自己有與坡中各寶號來往交易等事惟經手是問與承頂人榮順興李亞米無干此佈

甲寅年八月初二日　承頂人榮順興李亞米謹啟　卅

若論緞波打酒　諸君必須購用全狗標者若無此標即非波打正庄之品此庄乃天下頂上之烏蜜酒據醫員謂此等烏蜜於人身體最屬相宜也

ROBERT PORTER & Co Ltd　BULL DOG GUINNESS　ALWAYS IN PRIME CONDITION　ROBERT PORTER & Co Ltd

全狗標

英一千九百十四年七月廿九號

牙直里有限公司謹啟

此酒乃正庄各力萬蘭池酒乃天下著名之品諸君採買幸祈細辨

英一千九百十四年七月廿九號

牙直里有限公司謹啟

滙票行情

足金	每錠萬	六十四元八角
金盾	每個	八元六角二占
印度盾	一百元兌	一百七十四盾二五
爪亞盾	一百元兌	一百四十盾
匯香港	銀行現銀票一百元銀行貼出	二十一元二五
	即日掛牌一百元值	廿一元
匯廈門	銀行現銀票一百元銀行貼出	二十一元
	即日掛牌一百元值	二十一元
匯安南	銀行現銀票一百元值	十八元二五
	即日掛牌一百元值	二十元
匯暹羅	銀行現銀票一百元值	十六元三七五
	商人三十日期票	十六元半
匯小呂宋	銀行現銀票一百元值	一百十五元半
	商人三十日期票	一百十三元半
匯加務巴	銀行現銀票一百元值	一百四十三盾
	商人三十日期票	一百四十一盾
匯泗里末	銀行現銀票一百元值	一百四十二盾七五
	商人三十日期票	一百四十盾七五
匯三寶壟	銀行現銀票一百元值	一百四十二盾七五
	商人三十日期票	一百四十盾七五
匯望加錫	銀行現銀票一百元值	一百四十盾
	商人三十日期票	一百四十二盾
匯仰光	銀行現銀票一百元值	一百七十五盾
	商人三十日期票	一百七十三盾
加里吉打	銀行現銀票一百元值	一百七十五盾半
	商人三十日期票	一百七十三盾半
匯上海	銀行現銀票一百元值	九十九兩
	即日掛牌一百元值	九十八兩七五

中國人自造西洋糖果餅乾雪糕汽水

新張廣告

啓者本公司始創在英京小呂宋十有多載前四年分設枝行於香港中環大馬路舖面三間樓有九層招呼妥當真不二價又有分售代理店在中國各通商口岸共十餘處公平交易童叟無欺中外官商歐西士女莫不噴噴稱羨本公司為力挽利權外溢起見是以又開枝號於星洲自造各色西洋糖果餅乾麵包西餅蜜餞中國鮮菓各種菓子香露一切名產食品裝盒入罐送禮得宜日久不壞利便舟車經泰西醫生化驗確是有益衛生之妙品誠當今團體茶會文明結婚人情敬客家居外出實不可少之珍物也本公司特由美國辦來新式汽水已一具價值數千金能製出數十種私奇之汽水飲之確能生津止渴解消暑之仙露滿兼巧製花旗雪糕可用紙盒裝固能留十分鐘之久稱便携去數十里電車路還住家公館社會避暑之地所用比他家所製者大有天淵之別也本公司最注意衛生鋪張華麗十色五光身在其中如入廣寒宮裏加以無燈不電有扇皆風自來水任意冲凉紅綠烟隨君吸食總之事事如意樓樓稱心梯步蓮花窗吟明月正所謂空氣足可以免疾病食品潔而後有精神試觀泰西士女均皆體魄雄壯臉色歡容思想被達有一日千里之勢者無不是先由講究衛生之所得來也今我中國人志識日高文明亦進步留意於起居飲食者大不乏人是以本公司主人親自監造各種食品務求清潔而有益者以供諸君之所好為鋁惠然肯來不我遐棄自當掃徑以迎佳客也勸張伊始志在揚名大帮批發額外相宜特登告白伏冀垂青舖在牛車水戲園街門牌第十三號開張

一本公司自辦各國馳名罐頭食品花旗菓子英國餅乾牛奶朱古律正呂宋烟巴西紙烟等貨行客沽價甚公道

一樓上設有男女整潔廳房以便貴客光臨飲冰及鮮奶架啡西餅茶點麵包凍食等物招呼週到價亦相宜尚祈早臨為盼

承接入鋪裝鑲糖果餅乾蜜餞中國鮮菓各款名產食品及各款送禮等物

一凡本公司生意買貨收貨定貨須有本公司正式圖章蓋發及財庫人簽字作實至於銀行出入揭借銀兩單據交易大事須有鄧茂蘭羅公盛二人親自簽名及蓋有本公司正式圖章方能作効各伴賒借經手是問特此聲明以免後論

民國三年七月舊曆甲寅閏五月初十日

大英一千九百一十四年七月二號

星洲　馮玉山糖果公司總理人馮玉山披露

天喜堂馳名老婢調經丸

稟准商標用老婢圖為記

老鋪在香港中環堤街口

天喜堂商標

老婢調經丸

若非萬全安敢獨沽一味

正鋪在羊城西關光雅里

此方得自京都某親王府之老婢傳授故曰老婢調經丸

兩洋各埠光顧郵費照加依期付上無悞此佈石叻周昌記啟

一治一二月胎動行經或肚痛　一治子宮虛冷多年未孕
一治三四月胎動行經或肚痛　一治假孕非孕企頭暗漏
一治五六月胎動行經或肚痛　一治經期前後腰骨痛
一治經色或黃或淡或瘀或赤　一治經期前後小肚痛
一治經來或多或少或遲或早　一治經期前後肚刺痛
一治一月經來數次多少不一　一治血山崩血流不止
一治行經肚痛大便閉結　一治產後瘀血未清
一治遠年閉經近月閉經　一治白帶赤帶白淫

此丸專治婦科等症如孕婦披婦室女靜女一切婦人皆可安心吞服不用戒口平日經期有準者吞至三五服無不受孕百發百中切勿輕視致誤種子之金丹也每服收回工料銀一元

各埠代理名列

皇都豐田郵局照樓　天津紫竹林佛照樓
石叻馬交街周昌記　汕頭懷安街惠安號
大吡叻獨羅周昌泰　海口得勝沙全記號
檳城大門樓富生號　廣西梧州五洲藥房
吉隆坡苏絲街協利號　桂林十字街五洲號
漢口四官殿三多軒　澳門木橋街如意棧
上海大馬路老悅生　佛山潘涌里其芳齋
海口得勝沙全記號　省城藩司前聚成昌
廈門鎮邦街太乙號　雲南二聯街寶順祥

稟准商標別人不得冒效福建林春製

此丸在石叻專在馬交街周昌記門牌九號

寄售此丸在石叻并無分枝別店代沽

中華民國三年陰歷二月十九日　本堂主人謹啟

承項聲明 ○啟者小坡吉來實得力門牌四十一號徃泉號冰霜生理原係是陳鯉𨶴啟今因志圖別業願將冰霜生理家器及店底一半頂與歐陽星閣承受從此生理發斷係是承頂人造化與陳鯉無涉倘陳鯉日前有與坡中人等來往未清等事所在此一禮拜內向伊經手理會過期自悞與承頂人無干此佈

甲寅年八月初二日 承項人歐陽星閣謹啟 卅

工部局改換街名預告

特此通知茲於一千九百一十四年將來月三十一號經本工部局員會同議定將以下所列各街名於一千九百一十五年然花里月一號起一律改換施行茲將各街之原名及新改之名刊列左方備覽 計開

一由振瑞律起至實珠山律止原名聳芳林巷現改癸實得力

二由合洛律起至聳芳林禺吉止原名聳芳林巷現改千眠督

三合洛律及金辟律原名聳芳林禺吉現改千眠才鄰

四勿基及禺牙申律原名芳林基現改勿基

五由惹勿里芝律起至萬蘇實得力止原名眠葛現改高南模葛

六由明勁律起至合洛律止原名聳苑生律現改太牛律

七由明勁律起至合洛律止原名聳壬憲實得力現改加里吉打律

八由金辟律直去至附近聳芳林巷止原名聳壬鑾實得力現改千眠亞里

九由金辟律直去至附近聳芳林禺吉止原名聳壬全實得力現改千眠實得力

十由里咨禺厘律直去至附近兒安山止原名肅基律現改上海律

大英一千九百一十四年八月十五號

新嘉坡工部局理事人彼兀剌士承命謹啟

本坡工部局告白 ○啟者茲本局欲招人承供以下所例各物及承充各項工役其承辦之期均由一千九百一十五年然花里月一號起以一年爲滿期茲特條開如左 計開

一禺高及民冬梧圓木 加蘇木 鋪地磚 屋瓦 華人磚及灰 二楝料 三各項雜物 四漆料 五稿帚 六鐵及鐵器 七機器師所用之物 八勃蘭灰 九在本局之廠中充當取石入車及搭石碎之役 十浮羅孚珉石嶺第二廠所用工人及燥工 十一運載日石 十二牛及駕車之人駕駛本局灑路水車 十三牛及牛車車夫運載物料（甲 由本局貨倉運物 十四（乙 在第一段第二段貨倉運物 十五（丙）第三段第四段貨倉運物 十六（丁 牛及牛車及駕車之人載運石塊至本坡獄內 十七（戊）由焚物所運灰 十八牛及牛車夫駕駛本局研路鐵車及水車 十九牛并駕車之人駕駛本局運屎車 二十牛及牛車夫駕駛路中攎播車 甲北段 廿一 乙南段 廿二牛及牛車駕駛宰猪廊運猪糞車 廿三供給紅石運至本局各貨倉及別處貨倉 廿四充當造水溝之役 廿五本局所用員役之號衣 甲物料 黃白斜紋布 乙物料 縫工并綑袖邊工并黃白斜紋布衣袴與帽 丙縫工並綑袖邊工並鳥呢黃白斜紋布衣袴而鈕扣不在其內 廿六本局員役所用藥料并裁剛物料 或以一年或三年爲期至於以上各等之工役若欲知一切細情以及入禀格式紙可向本局司理人寫字樓由一千九百一十四年實珆末廿一號拜一起每日辦公之時查詢取討每紙納費半元并每禀先繳銀一百元以作保禀之項若使不收其禀當將此項給還所投之禀定于西一千九百一十四年屋多末月十五號拜四即華八月廿六日中午以前送交本局其中第八條勃蘭灰則于屋多末月廿九號拜四即華九月十一日中午以前送交本局至于價值高低由本局裁奪不得執價低者得爲詞特此佈告

大英一千九百一十四年九月十八號

新嘉坡工部局司理人彼兀剌士承命謹啟 八

CLYSMA
CIGARETTES
(EGYPTIAN)

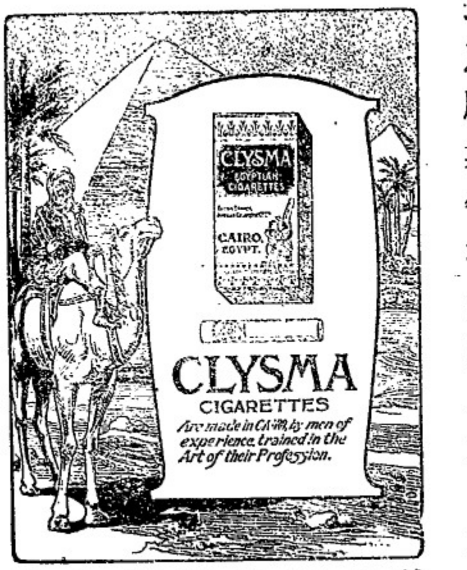

英國施里咨烟枝公司 此施里咨之烟枝乃埃及所製每枝之頭用草包裹亦有不用草者

計每罐五十枝共無草頭者每罐價銀五角半有草頭者每罐價銀七角此等烟枝凡賣紙烟各家均有出售特此佈告

PACKED IN TINS
OF 50's
Obtainable of all Tobacconists' Stores

英一千九百一十四年三月廿八號

英美烟枝有限公司謹啟

環球著名

Doan's Pills

背痛腰痠淋濁水腫風濕皆腎乏力有以致之

書中寓要意

內腎虛弱爲害及於全身若不醫理勢必釀成不治之症兜安氏醫生研究有素秘製保腎丸專治腎虛經驗已久信服衆多凡有腎虛所致各症無不藥到病除好在是丸功專內腎膀胱不礙脾胃性既和平味復甘香治補兼行洵腎弱之良藥欲起沉痾而享高壽者曷請試之方知言之不謬也

上海兜安氏西藥公司

各埠大藥房均有出售每瓶洋壹元弍角每打洋拾弍元

西一千九百十三年八月廿二號

兜安氏秘製保腎丸

福建

巡按使整頓吏治之先聲 △許巡按蒞閩以來對于行政教育一切力圖整頓並聞先從調查入手上下遊各縣派委高級吳佐袁林志謙吳炎商張元超朱佩黎彩彰周邦濟石樹助曾昭威陳應璧李鵬程周鍾翰張調燮韓希奎滌彥并孔憲洛于肯樂壽椿姚大鈞等計二十員業已先後取行查此二十員中多係行政公署科員及分發知事皆具老成持重此行必不負巡按使之苦心以此觀之閩省將來之吏治自有一番大整頓也

安插工人之辦法 △警察廳檢查工人一節頃既探悉日前警察廳長特派督察長林李率令警備隊馳赴馬江先由船上檢查並保船將工人二百數十人用小輪船拖帶上省旋由各區協助護送至南較場暫交營中看管聞擬有兩種辦法一由該本人通信取保釋放一呈請巡按使給發盤川送其回籍俾免流離失所或致轉爲盜賊以擾害閭閻云

巡按使示文撮一束

△示新道尹 汀漳道道尹孫世偉到省 巡按使示云應即飭赴新任以重職守云

△示師範生 師範畢業生王曾弼以學業日久尚未服務具禀請派於小學校以盡天職巡按使示云該生有志服務殊堪嘉許候飭各縣知事飭所屬各小學校遇有相當位置量予任用云

△示警務長 該縣長汀縣警務長林曉觀禀請代辦汀屬船牌捐巡按使示云既稟到署自應飭候核辦所請飭局准予試辦一節未便照准云云

△又示警務長 林曉觀又稟陳管見改良各縣警備巡按使示云查警備隊章程業經前民政長汪檢定通飭在案隊官應由知事詳請委任原以知事耳目較近督察易周冀收臂指之效何得妄議更改至謂隊官須由從前該縣警務長中遴選委任等語尤屬自媒所見不廣礙難准行

龍溪縣之逃犯賞格 △龍溪縣知事邱上探八月十一號特出賞格云據管獄員李樹桑報稱本早六點鐘監犯沈生貴馬泗洪桑盃龍四名越獄逃走除派遊勇緝並購線偵探外如能擒獲該逃犯到案者每名賞花紅銀四十元知蹤報信者賞花紅銀每二十元云云按溪邑監本有兩處其一在舊縣衙門邊所以羈重要人犯管獄員亦駐于是即前日之典史衙門也其一爲前清府治之富新倉改建木柵以拘留輕罪之人犯現其去縣公署咫尺提訊較易也但因上月間大水舊縣地址低窪當事者誠恐水浸牢獄鬆壞犯人容易脫逃乃將該犯等一概移入富新倉內不謂其覓因此反易逃走也現獄署看守生及獄卒皆收押待究矣

黎家陋規 △思明縣法警名班頭者日昨前無傳票率同警夥六七人至關隘內某菓子攤硬欲將攤主某甲帶縣拘留候訊甲願托保請免拘送商之良久班頭云然則須納兄弟們之費六七十元甲以其所索太奢絕對不允爭執之間街衆畢集質問事由甲因訴稱渠有弱妹春間慘被無良媒家賣往石碼妓寮未幾幸遇鼓浪嶼某乙爲之贖身事後既知各情赴縣稟控龍婿家儲罪反被飼賊其窩匪奪妹不歸不回纏訟累月近方物色到鼓浪嶼乙家懸准其妹到堂一訊既經商妥婿家始儲托人願罰八十金息訟欲息訟已有日矣班頭知之恐事息後無可染指故特行藉詞傳訊以遂其詐欺手段街衆聞言咸爲不平欲將該警扣留警夥等口頭始悉閩關役終被勒去十四多元云

廣東

巡按使公署人員一覽 △政務廳長鄭謙（鳴之江蘇人）顧問朱爲潮（潤丞廣西）王國琛 徵蔘湖北 羅攄樞 皖人梓修）吳宗禹（翰生四川）今日新委楊觀東文案楊國璋（雲生浙江）蔣鑑伊 伯文廣西 鄭榮（樸生長沙）會務處屬式金 荔青江蘇）頭政股朱新謨（景周尋水）宋壽崑 葵雲浙江）宋壽嶸 展雲浙江）司法股曾玉德（運生皖人 交涉員許炳榛 芥西番禺）交涉股陶紹彬（寶生浙江 函電股段孫年，蒔生長沙）程殿﨑（鏡原皖人）總務科長胡鍾翰 嘯波，科員劉廷相 晉之江蘇 徐耀，亮夫 內務科長周怡暄，闇泉江蘇 科員王人杰王仁甫桂則莊先箎呂紹爵梁兆獻詹憲慈單福康教育科長吳鼎新（在民開平人 科員李應庚朱念慈李海宗賈景汾實業科長羅惇㬊 潤吟順德人）科員徐少和舒展如余夢弢收發朱紀南謝曠㒱 鍾伯龍會計梁子立柳仲雲庶務傅譜監印任梓芹收呈卡喈孫余叔平巡捕丁詒龍雲程馬如驟交涉科員羅國崧蔡哲平繙譯溫艮彝

留美學生免予停止官費 △巡按使咨財政部云查粵省酌裁東西洋官費生原案留美官費生未入高等專門計算顯延等八名業經前民政長呈請教育部電駐美公使將該各生等自五月起一律停止以省資遣回國並呈部將粵省三年度預算案內該各生學費取銷在案旋據駐美留學生監督處電呈該各生等早入大學等情復電覆駐美公使飭查該各生等何時入大學習何科請將憑証函粵再辦茲據查復該各生既查明均于去年二月至九月分別取進各大學校肄業且據該各大學監督復駐美留學生監督處原函該各生在校成績與佳核以粵省此次裁撤東西洋學費辦法似應免予停費除將繼續核給官費情形咨陳教育部查核並咨駐美公使轉飭駐美留學生監督并飭該生等知照外相應咨請准將三年度預算案內各生等學費免予取銷以符原案而資遣就希即核明具覆云云

財政部電請包買公債票 △昨財政部公債局電致來粵原電云廣州巡按使財政廳長均鑒公債舉辦承各省紛電籌集巨額具徵熱忱無任感佩惟募債總求能按期收入方克有濟現兼事局公議擬定承募各省總改爲包買已認趣數者必能勉籌但可勉力承認包買不必拘定原數未定者即行預定如此辦法庶收得尺得寸之效除將包買章程另寄外應如何請速復爲幸財政部公債局同叩

營務處員名一覽 △巡按使署營務處已於昨日成立所有額設人員昨已發表茲將職名照錄如下以供先覩總辦一員鄭桑會辦二員胡令宣王壽民委員七員俞家駒厲式金王仁杰楊家蒸潘錫王廣源胡汝霖收支劉廷相收發俞琛

隊長革退監所吸煙之巡兵 △饒平縣游擊隊段樹人君自接事以來辦事頗爲認眞近聞對於該隊關目無不殷殷訓示本月二號親到看守所查該兵巡守各犯有無索詐情好情弊遍詳明勝在所吸煙有干例禁登即會同監所官江君將該兵撤換以儆效尤云

他人妻子切勿妄想 △梅縣錦洲保雷公坑丘溫氏數年前隨伊夫往大吡叻生一子一女不幸丘某于去年逝世該婦遂攜子女資財返適于平遠陳某近陳某因各國戰事日亟乃挈眷回里爲丘姓探悉甫到松口竟被丘姓報警察扶拿帶還人咸謂他人妻子切勿妄想云

拆夥聲明 ○啟者玻瑪後嗎九實得力門牌四號長茂公司板店生理原係是鄭文囍林瑞喜劉壬癸三人合創今因林瑞喜身故其妻陳雌娘及其子林春成志圖別業願將應得股份抽出歸與鄭文囍劉壬癸承受經請公親林惟遂俞蔡烏保俞秉公核算將本利銀領楚嗣後生理盈虧乃是承頂人之事與陳雌娘及其子林春成無干倘陳雌娘之子林春成日前有與坡中人等來往未清等事概惟經手是問與承頂人鄭文囍劉壬癸無涉先此聲明免滋後論

甲寅年八月初三日　承啟人長茂公司　鄭文囍　劉壬癸　全啟

吉屋招租 ○敬啟者敝在叻俾立實得力門牌一十四號厝一間係老巡宮口萬山機器址如有合意欲租者祈移玉到小坡美芝律門牌一百七十二號敝號內面商可也

甲寅年蒲月廿四日　金成春告白

掃標

永年人壽保險公司廣告

啟者本公司爲 諸君受保其保護之益則極大而所收之費又極廉更能保 諸君之家宅及其產業之平安有願投保者請至本公司訂約可也 再本公司所訂保費實最輕微且在東方創設分行已久至本公司之資本則計有一千一百萬元以上倘願 諸君將本公司各事與別家互勘之便能分其優絀如欲知其保價以及一切情形者請至裴縟申几隣門牌二號本公司寫字樓內詢問便能知悉特此佈告

西一千九百一十四年九月一號

永年人壽保險公司謹啟

一粒星　三粒星　五粒星

一若好飲之人即須購用此等萬蘭池酒因其味既佳美價復相宜

二若平常人家則購飲此酒甚爲適用因酒味既醇價復不貴蓋此乃最相宜之品也

三如係富人則必再最上等之各力萬蘭池酒故異如購此莊之酒飲之

牙直里有限公司謹啟

英一千九百十四年七月廿九號

諸君若行路一日則腳腿甚痛及甚若此等危險係因腳腿致能腫疾伏發 諸君詳閱下列觀鳴力闊君之書

年之久醫生及各項藥品治之不愈 予染腳氣症已歷兩

當時予已延華上醫生四位調治莫效

多致奥運打嗎発 不久便獲全愈

烈多致奥運打嗎発 乃是藥之藥及治外症之第一良藥有如

傷損 腳風等症 此藥每樽一盧甲 各處藥店均有發售

西一千九百一十二年九月九號

何蘭乃英國所製之白蜜酒天下銷行甚暢 諸君有尚未經試飲者祈早購之方知此酒之妙他人不能有此英國美酒復有此等廉價買山者倘能試飲一次以後即常欲用之矣

英一千九百十四年七月廿九號

牙直里有限公司謹啟

○日本衆議院已一致通過撥兵費日洋五千三百萬元
○駐京奥國公使亦照德使語調向中政府抗議日兵在龍口登岸事德使及奥使現均未接覆文
○參政院昨日下午在總統府開秘密會議由袁總統主席
大阪每日新聞載稱駐日華使曾於八月三十一日向日本外交省抗議日兵在山東省登岸
○日兵除在龍口登岸外另有三千人在萊州灣登岸日兵勒令貢縣知備車千輛
○北京日報載稱萊陽縣金家口即墨等處現有日人測繪地圖
○陸軍參謀部日前開會由袁總統主席討論重建大沽炮台問題政府將以此事商諸各國且將照會各國請能擔保完全防護京奉鐵路請撤退外兵云
○德使抗議政府尚未作復日兵係從三路登岸(一)龍口(一)萊州之金口(一)即嶗之虎頭峽
○德使抗議今日尚未答復青島一帶大雨進行及防備均困難
○據報日兵日行數里德亦竭力守備相距甚遠發炮僅以示威嚇島尚無戰事
○德皇電膠督希望能固守六月
○龍口電局商會公所均為日本軍隊佔據各辦事員已報告離境
○現由京奉京漢路來京之難民之西婦日衆蓋因租界不便居住
○日人稱英法以美將購買現泊在美各口岸之德國輪船恐將利用美旗接濟德國業提出抗議
○據德人消息日軍先鋒隊數約三千人由龍口出發因道路泥滑行兩日之久僅得十英里繼乃抵一潮水盛漲之河其炮隊不能過之現正折回龍口
○連日大雨之後青島炮壘毀壞及避炸彈之處多所均為水淹致令防軍大為不便膠督現准每大隊炮台兩日居鎮休息一日俾免兵士久勞患病
○青島居民現復精神煥發因未被轟故也預備車及國民車多寓於私人住宅商店飲食舖均復開市音樂會及影戲場則於夜間開演德員會令中國鄉民不得經過前敵一帶之田野因均埋有地雷之故有鄉民數人冥視禁令往耕其田觸地雷炸斃
○滬上前日以來喧傳日軍已占德國在天津租界全部但於各處調查尚未得確實消息然德國上流社會中人及有言職者數人皆言此事如為非眞反使彼等駭云並言自日本宣戰以來即知漢口天津兩處租界必立時被奪近來日本增加漢口駐兵其數遠出於地方應需者近來非無故也茲有問題發生即在華諸外國租界是否正當覺以數外國實在所有地視之而可以武力搶奪其答覆則日即於戰爭時成為正當在德人自已亦決不能以為搶奪租界於外交上抗議為正當也
○海軍部擬訂沿海巡查章程呈准總統咨行各省酌宜情形辦理
○帕王案現由陸軍會商財政部已從根底澈清此案之誤由財政部承辦員司未將檔案檢齊遽謂其虧空公款其實帕王並未虧空呈稿不日提出前聞帕王決不再赴原任云
○畢桂芳此次赴恰克圖會議所帶隨員有八九人之多其主管衛門外交部派魏渤蒙藏院派陳毅畢使於未起程之前並會與外交部蒙藏院參謀本部各首長開會議一次
○陸軍部認購公債票總額一百萬元日前分電直接管理各師照部章辦理凡薪水滿二百元以上者認購四十元一百元以上者認購二十元如交款在九月十五以前者准其扣二成以資鼓勵
○倪將軍以安慶蕪湖九江等處常有各交戰國兵輪停泊現青島戰機一動恐有互相衝突之事請中央於商中地點設立中立分處以專責任而重交涉
○武昌漂河一帶豫匪甚熾王督辦占元預備親自督戰
○姚雨平經在京同鄉力向總統前保釋大約可以無事

本坡

成士頓獸戲之快觀　◉成士頓大班獸戲近甚諷叻昨晚在小坡瓊州會館前之廣場開演同人等曾往觀之該班大局尚與前時無異而此次所以制勝者尤在於技藝一端蓋稍名伶出而奏演各種奇技多有出人意外者如以妙齡女子以雙足而弄巨球乃能飛運三球旋轉如意即以手舞尚不能及其精妙乃女伶竟能以足弄之此等奇技洵可謂得未曾有他若飛機轉圈獨車跳樂諸齣均能翻陳出新得未曾有洵可謂能極一時之勝所惜者現丁戰爭時代觀者不能若平時之踴躍差為憾耳

重罰兇徒　◉潮人郭沙潮寓丁牙律門牌九十五號昨日下午四點鐘據赴竹腳楓崁辦稱被同寓同籍人李明珠手執鐵棍兇毆彼身致受重傷請為拘究云云嗣由六百七十一號一甫差督同二十九號差將李執獲逮案聞李所以毆郭之故係因向郭討取借項郭延不清還互相衝突忿而出此也今午府訊畢官以郭傷勢甚重不直李之所為判罰鋘二十五元否則收禁三閱月期滿出獄後另保五十元六月內不得再有犯事一朝之忿致罹重罰寄語一般之好勇鬥很者尚其鑒諸

勇於私鬥　◉械鬥之案層見不勝睹此社會教育之所以不可不講也昨日下午六點半鐘闕洛實得力有閩人二十餘名不知所因何事互相鬥毆嗣由十號巡差聞警馳至拘獲四人以去今午府訊畢判每罰鋘一元以示儆戒噫我僑胞勦因細故輒臂而起互相鬥毆雖被官差拘案究辦亦所不恤是亦可羞也已

刼案何多　◉明知被警差執獲經官訊實處以監禁之刑者應不畏法之刼匪也本月十七號晚十點半鐘寓居亞勝峇實得力門牌五十四號之閩人梁智弟據赴捕房報稱被同籍人五六名蜂擁入屋刼取紙幣三十六元請為緝究云云嗣由六百九十四號差昨日下午四點鐘在城多利亞街拘獲林忠一名逮案今午二堂過堂展來月二號再訊不准担保

如斯世界尚以賭為樂乎　◉歐戰影響商場冷淡工人失業之世界而尚以賭博為樂者可謂不知憂患矣昨晚十點鐘竹腳楓崁英總差率差多名前往城多利亞街門牌二百五十三號拘獲聚賭之閩人五名席面鋘四角二占併送於案今午府訊畢判每罰鋘三元

被控虐畜　◉日昨裁判署第四堂官提訊一馬車夫虐馬案因該馬已傷仍用駕車被控該馬車夫延律師閻君代訴閻君請將此案展至下月九號乃訊官如所請

貨倉行竊　◉閩人張丁被控日前在丹戎巴葛碼頭之貨倉行竊為該倉書記金福所見呼二十三號差拘之逮案今午府訊畢判禁苦工三閱月

竊匪入獄　◉吉寧人地峇寓丹戎加冬門牌二十九號本月十七號早有紗籠晒於門外被同籍人馬蝦乜竊去紗籠兩條值鋘五元當即呼差拘之送案昨午府訊畢判被告入獄一閱月

戰費之數有悞　◉昨登歐洲一日間之戰費其總數為五千五百十二萬五千元惟下列之數恐有差悞醫院費本五十萬元悞作五千萬元兵艦移動費百五十萬元漏去百字彈藥費千五百六十二萬五千元漏去千字茲特更正以釋閱者之疑

中紅出投　○啟者本館定於實禮末月廿八號禮拜一下午二點半鐘在本館拍賣中紅一艘名曰土宜實蘭峩船身長計七十二英尺闊十八英尺深七英尺五寸堪載六十八墩頭船現泊丹戎禺港　諸君如有合意者祈屆期　玉臨投買可也此佈

英一千九百十四年九月廿四號　莊麗利公司拍賣館謹啓　四

楊訪琴歸國謝辭

奉別　知交薄言旋國久切摯誼感荷莫名
首途在即不及走辭萍水雲山聆　教有日
謹肅

中華民國三年九月廿四日　三

承頂聲明　○啟者實力知律門牌四十一號合發號酒牌生理原係楊木李清發二人同創茲因二人志圖別業願將該店全盤生理及酒牌傢器等一概頂與汪金發承受任從改號開張倘合發號東夥等有與外間往來數項限以七日以內前來對明逾期不來是為自悞與承頂人無涉日後生理盈虧亦與合發號舊人無干先此聲明免滋後論此佈

甲寅年八月初五日　承頂人汪金發謹啓　五

退股聲明　○啟者小坡啓班讓門牌一百九十六號永泰發號舊餞店生理原係梁星太梁發二人合創今因梁發志圖別業愿將永泰發舊餞生理全盤歸與梁星泰承受當經核算清楚其從前永泰發號所有與坡中諸寶號來往賬項不清等情限五日內到店向經手理會過期自悞與退股人梁發無涉此佈

甲寅年八月初六日　退股人梁發謹啟　出

成士頓大班獸戲開演廣告

啟者本班乃天下著名之第一大班定于西九月廿四號禮拜四即華八月初五日在小坡美芝律草埔開演本班此次串演均係新戲新招名優甚衆而所畜　虎　熊　獅　象　馬　狗等獸多難盡述且新製有棚布極稱完密不虞雨降每晚八點半開門九點二分半鐘開演有欲預購入場劵者可赴羅敏申卑亞環公司購取可也茲班復定于拜六日特演日戲以便童子來觀僅收半價三點開門四點開演茲將各號位價開列

官位六椅十五元　官位每椅鋘三元　一號位收鋘二元
二號位收鋘一元　鋪布板位鋘五角　土人板位鋘三角
每日觀看禽獸紙納微費

英一千九百一十四年九月廿三號　成士頓班主謹啟

憲　示

大英欽命新嘉坡輔政使司　為招人投票事照得西一千九百一十五年本坡獄內物料欲招人入票承供為此示仰商民人等一體知悉汝有欲承供者可于西一千九百一十四年十月十五號拜四即華八月廿六日中午以前入票投交本坡獄中司獄官寫字樓以憑選擇茲將所需物料開列

一　上等白藤(倫池)一號二號三號每担價鋘各若干
二　製造門簾長籐每担價若干
三　石鎚每担價鋘若干　四　色才籐每担價鋘若干
五　麻六甲籐拐每條長七英尺半圓一英寸二五每担價鋘若干
六　圓籐每担價鋘若干　七　籐心每担價鋘若干
八　呂宋柴每條長八英寸厚二英寸價鋘若干
九　褲衣每串計三百五十價鋘若干

有欲知各物之式樣及詳細情形可向獄中詢問便得凡投票者其票外必須寫明投交本坡獄中司獄官寫字樓至於乘取之權任由國家裁奪不以價低者得各宜踴躍慎毋觀望特示

大英一千九百一十四年九月十九號　示

憲　示

大英欽命新嘉坡輔政使司　為招承工役事照得本國家欲招人入票承充獄中清糞之役係由一千九百一十五年然花里月一號起計承充一年為期凡有入票承充者其票內須列明此糞係欲置於何處(須在工部局界外方合)而所有之糞須用桶載桶外須漆烏油以閉臭氣其票當於西一千九百一十四年十月十五號拜四中午以前送交本坡獄中司獄官處以憑選擇每票須交按票鋘三百五十元方能投遞至於價之高低任由國家乘取不得相爭各宜踴躍無違特示

大英一千九百一十四年九月十九號　示

憲　示

大英欽命新嘉坡輔政使司　為招人投票承充工役事照得本坡國家現欲招人入票承充工役為此示仰商民人等一體知悉汝等有欲承充此役者可於西一千九百一十四年十月十五號禮拜四即華八月廿六日中午以前將票投交本坡獄中司獄官寫字樓以憑選擇茲將所作之工開列

縫造白斜紋布衣褲四百副左右充獄中西捕之用　所用之布係由國家備給而袋及綱條、鈕　綫及各等件則由承充人自辦其餘一切細情可于每日辦公之時向獄中詢問便得凡投票者其票外必須寫明投交本坡獄中司獄官寫字樓至於乘取之權任由國家裁奪不以價低者得各宜踴躍慎毋觀望切切特示

大英一千九百一十四年九月十九號　示

憲　示

大英欽命新嘉坡輔政使司　為招人承充工役事照得本國家招人入票承充獄中搬運米泔水之役由西一千九百一十五年然花里月一號起以一年為期有欲承充此役者其票當于西一千九百一十四年十月十五號拜四即華八月廿六日中午以前送交本坡獄中司獄官寫字樓以憑選擇凡投票者票外必須寫明投交本坡獄中司獄官寫字樓至於價之高低任由國家乘取不得執價低者得之說各宜踴躍毋違特示

大英一千九百一十四年九月十九號　示

憲　示

大英欽命新嘉坡輔政使司　為招供靴鞋事照得本國家欲招人承辦以下所開一千九百一十五年本坡獄內西捕所用之物計開　烏皮靴五十雙左右　白帆布鞋二百雙左右

如有欲承供以上各物者可於西一千九百一十四年十月十五號拜四即華八月廿六日中午以前入票投交本坡獄中司獄官寫字樓以憑選擇至於靴鞋之式可向獄內西捕取閱便能知悉凡投票者票外必須寫明投交本坡獄中司獄官寫字樓所有乘取之權任由國家裁奪不以價低者得各宜踴躍切切特示

大英一千九百一十四年九月十九號　示

白

此乃著名之白馬標委實杞酒已行銷百餘年之久諸君須知此酒收藏之久及其氣味香美可不必

威士基酒

購買他種但買此酒飲之可也

英一千九百一十四年七月廿九號

牙直里有限公司謹啟

馬